



Base Scout Le Valli - Descrizione

La base scout **Le Valli** si estende su un terreno di circa 5 ettari ed è di proprietà dell'[A.G.E.S.C.I](#) (tramite l'Ente "Mario di Carpegna")

La struttura è stata concessa in comodato al gruppo scout **Arezzo 4°** che ha provveduto ai lavori di restauro e ne cura la gestione tramite un apposito comitato

La base è così composta:

- Una casa di tipo rurale a 2 piani, attrezzata e completamente ristrutturata.
- Un terreno da campeggio con servizi igienici autonomi rispetto alla casa stessa
- Un pozzo artesiano che fornisce l'acqua sia alla casa che al terreno da campeggio
- Spazi comuni per il parcheggio di automobili e allacciamento alla rete ENEL per la corrente elettrica.

La casa e il terreno distano 150 metri circa ma si trovano su livelli diversi, permettendo quindi l'utilizzo contemporaneo delle 2 strutture da parte di unità di gruppi diversi.

L'utilizzo della base è concesso solo ai gruppi scout A.G.E.S.C.I. per lo svolgimento di attività educative connesse al metodo scout.

Dove Siamo

La base scout Le Valli si trova nel Comune di **Pratovecchio** (Arezzo) a circa 800 metri di altitudine, in una piccola vallata laterale dell'alto Casentino, dentro al [Parco Nazionale delle foreste Casentinesi, Monte Falterona e Campigna](#)



Per raggiungere Le Valli occorre prima passare per **Pratovecchio** (centro abitato di medie dimensioni):

- Da **Arezzo**:
 - Con il treno [TFT](#) dalla Stazione F.S. (orari anche sul sito di [Trenitalia](#))
 - In auto percorrendo la strada che porta in casentino (50 Km. circa)
- Da **Firenze**:
 - Con autobus [SITA](#) dall' autostazione di Firenze
 - In auto passando dal passo della Consuma (50 Km. circa)

Una volta arrivati al [bivio per Pratovecchio](#) (rotonda situata 1 km prima del paese in direzione Arezzo) seguire le indicazioni sui cartelli

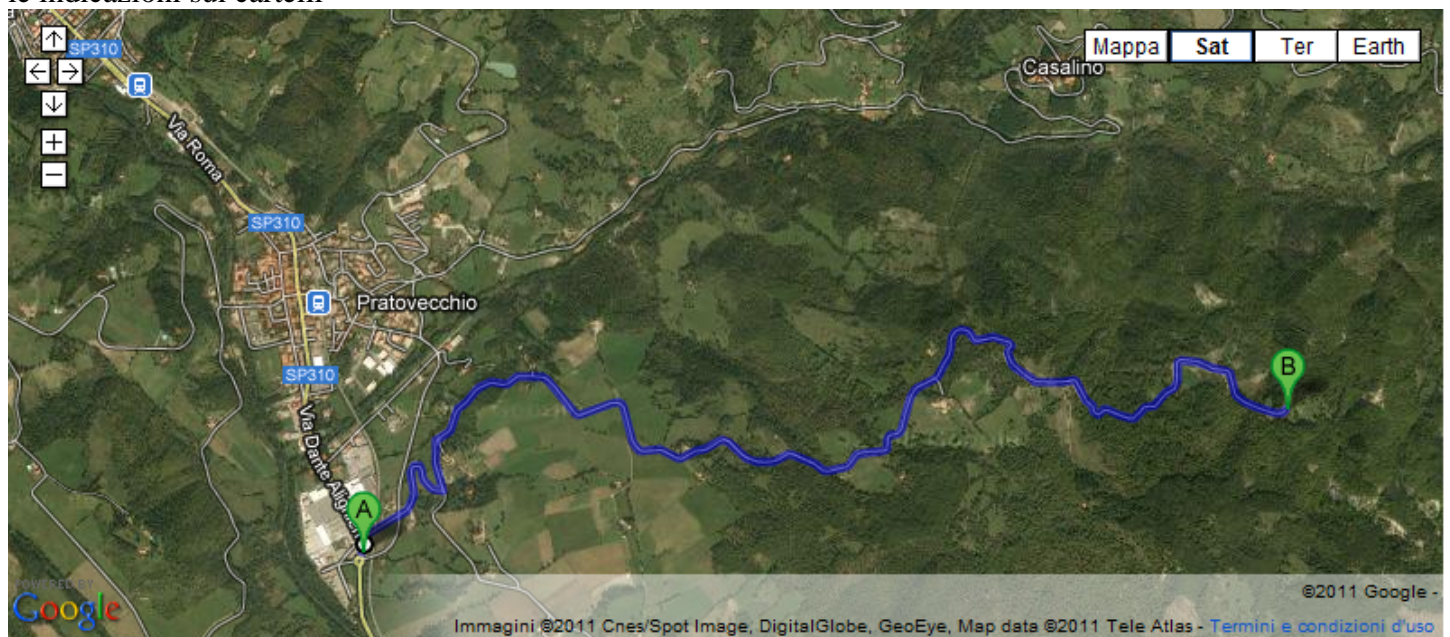

La località [Le Valli](#) dista poi 6,5 Km da Pratovecchio; la strada è asfaltata per i primi 3 Km e il tratto rimanente è una strada bianca percorribile con normali autovetture, furgoni e camion di media portata, ma non da autobus. Questi possono arrivare fino a 2,5 Km dalla casa dove c'è uno spiazzo per la manovra.

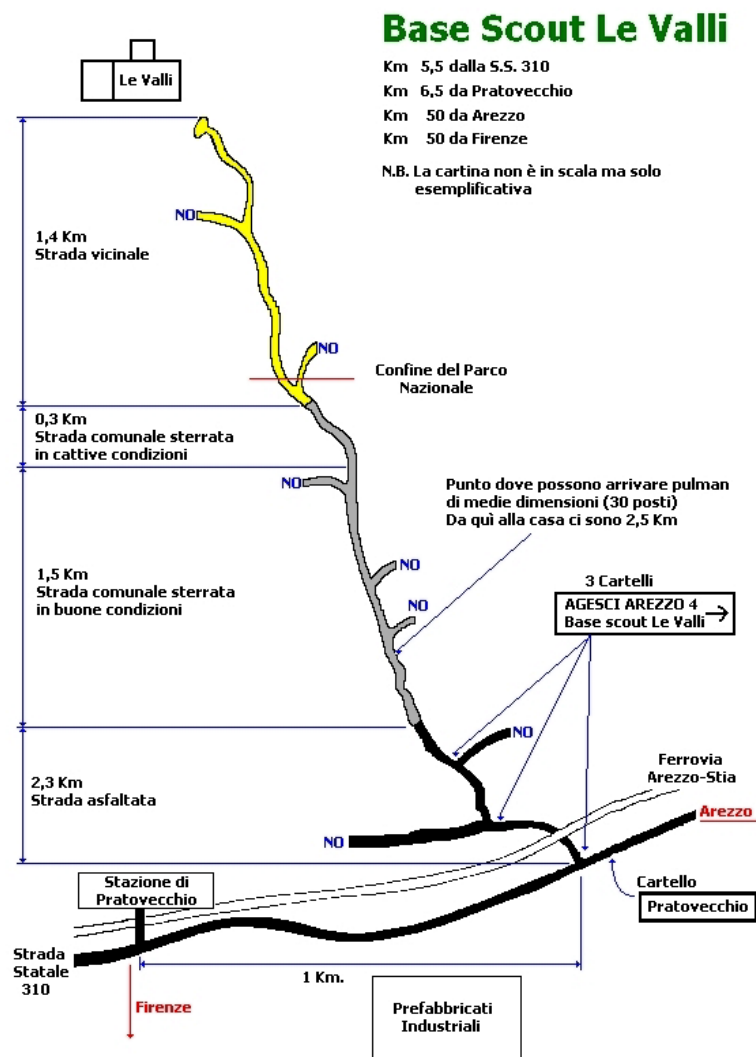



L'edificio è di tipo rurale e si sviluppa su 2 piani: al piano superiore si trovano le camerate e i bagni, a quello inferiore tutto il resto.

La casa è dotata di acqua potabile, corrente elettrica della rete ENEL e deposito gas per uso cucina e riscaldamento

La casa è dotata inoltre di **impianto di riscaldamento** con caldaia centralizzata e ventilconvettori in tutte le stanze. Questo permette di usufruire della struttura anche nei mesi **invernali**. ❄️

La struttura è ubicata a 800 m. s.l.m. quindi, durante i mesi invernali, la temperatura esterna può scendere di diversi gradi sotto lo zero; in questi casi, trattandosi di edificio rurale, le condizioni climatiche interne potrebbero **non essere ottimali**.

Al piano terra si trovano:

- Refettorio per 50 persone
- Salone per attività al chiuso
- Cucina attrezzata con lavello industriale (acqua calda e fredda), tavoli in acciaio per la preparazione delle vivande, frigorifero con freezer a cassette, pentolame, vettovaglie complete (piatti, bicchieri e posate), cucina professionale a sei fuochi con forno.
- Stanza per riunioni con focolare
- Legnaia
- Bagno con doccia calda e bidet

Al piano superiore si trovano:

- Camerone con letti a castello per un totale di 30 posti con accesso sia dall'interno che dall'esterno della casa
- Camerone con letti a castello per un totale di 12 posti
- Camera con 6 posti letto
- Camera con 2 posti letto
- Due servizi WC con bidet e un antibagno dotato di due lavelli comunitari con acqua calda.

All'esterno si trovano:

- Spiazzo per giochi e attività.
- Zona cerchio con traversine per sedersi
- Ampio piazzale
- Tre docce con acqua miscelata calda/fredda (per uso campi estivi)

L'ubicazione della casa all'interno del [Parco Nazionale delle Foreste Casentinesi](#), richiede il rispetto delle regole emanate dall'ente parco stesso. In particolare **NON** è possibile accendere fuochi all'esterno della casa.

Primo Piano

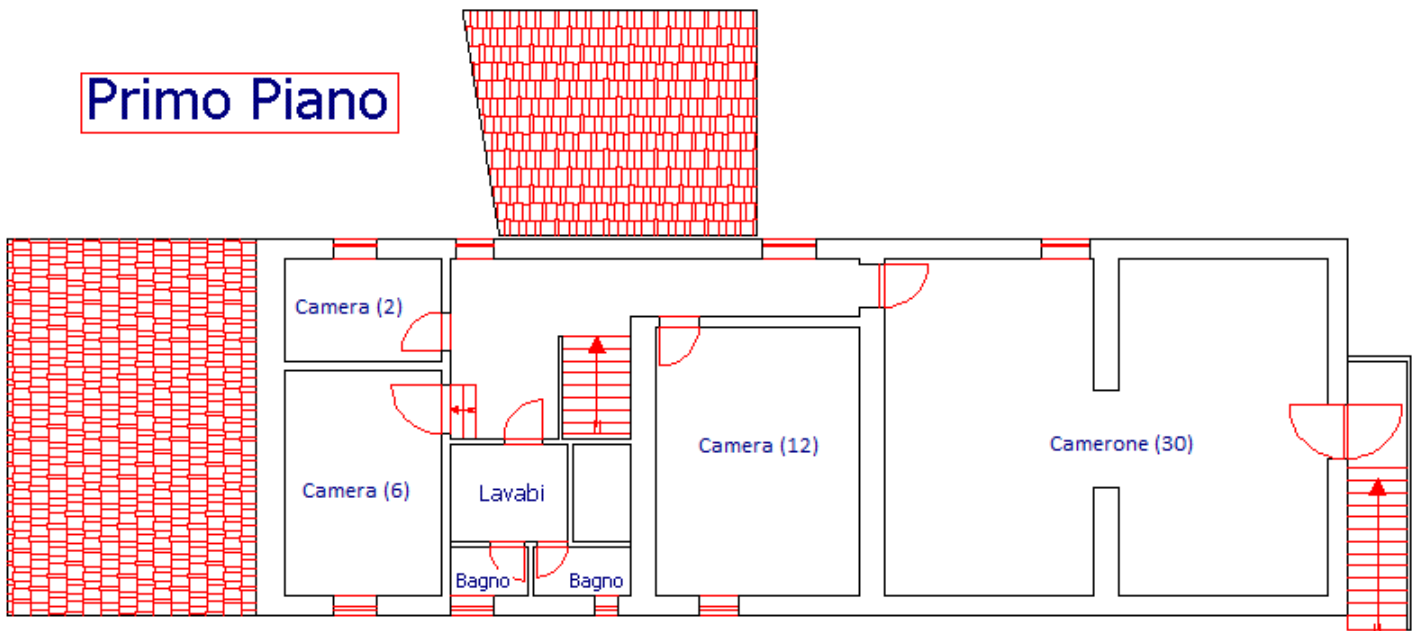

Piano Terra

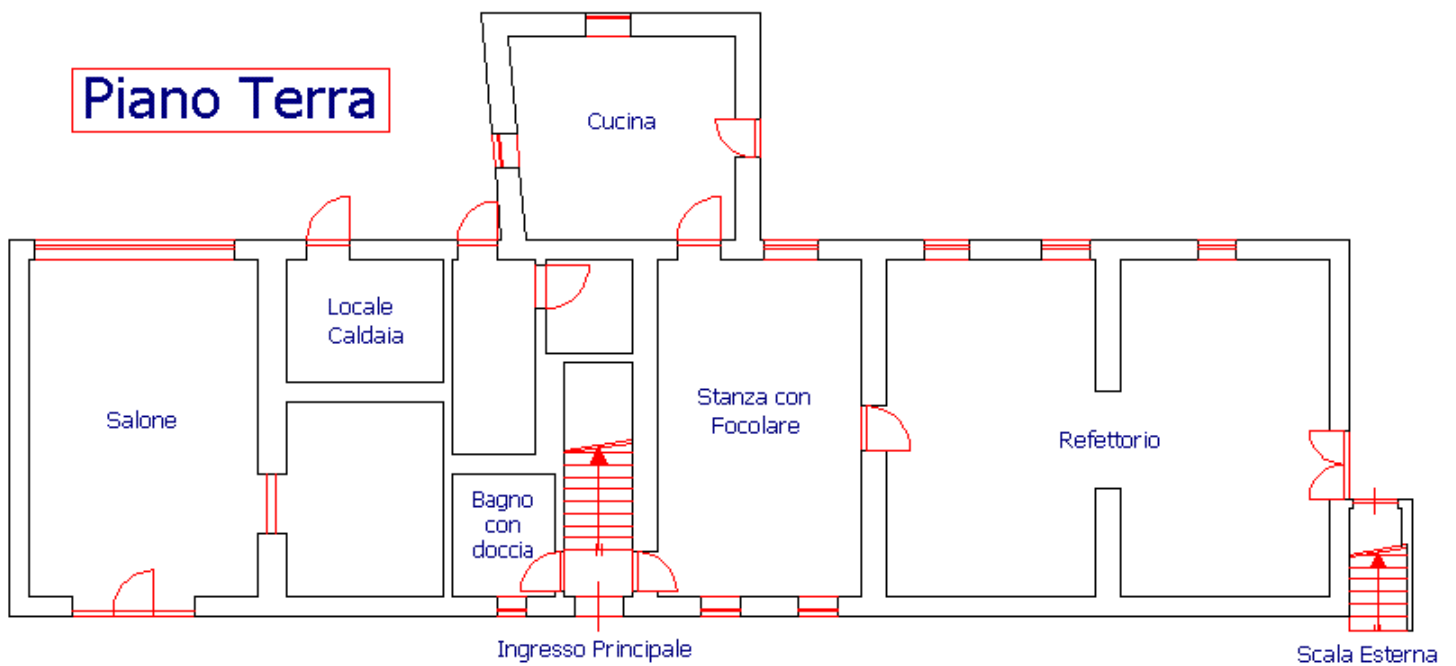

Il Terreno



Il terreno da campo si trova a 100-150 metri di distanza dalla casa in posizione appartata. Esso dispone di:

- Attacco per l'acqua direttamente sul posto campo
- Otto piazzole per tende di squadriglia
- Un campo da gioco
- Piazzola per alzabandiera
- Zona per tende di Staff e Cambusa
- Servizi igienici in muratura (4 WC, 2 docce e lavabi)
- Cucine prefabbricate con camino per uso squadriglia

L'ubicazione del terreno da campeggio all'interno del Parco Nazionale delle Foreste Casentinesi, richiede il rispetto delle regole emanate dall'ente parco stesso in materia di campeggi temporanei. Più in particolare:

- Il reparto che campeggia dovrà conoscere e rispettare il **regolamento** del parco e le direttive emanate dall'Ente Parco Nazionale sui campeggi temporanei.
- L'accensione dei fuochi dovrà avvenire **esclusivamente** nelle apposite strutture che Le Valli forniranno ai reparti che campeggiano (vedi foto sopra). Queste andranno usate al posto delle normali cucine di squadriglia nelle aree fuoco appositamente individuate ed attrezzate per tale scopo.
- I **rifiuti** andranno smaltiti esclusivamente nei cassonetti comunali, quindi né sotterrati né incendiati.
- E' vietato **danneggiare** le piante e la natura circostante.
- Non è possibile **scavare** latrine.

I capi dei reparti saranno responsabili delle eventuali infrazioni commesse alle norme dell'Ente Parco che dovessero essere accertate da parte degli Enti preposti



Luoghi per Uscite

ROMENA Castello e Pieve. Si raggiunge tornando a Pratovecchio lungo la strada sterrata da cui si arriva alle Valli e si sale verso il Castello e la Pieve di Romena dove c'è la possibilità di essere ospitati nella canonica.

MOGGIONA Paese con chiesa e parroco. Si raggiunge con un percorso in mezzo al bosco, breve anche se non facilissimo da seguire. Occorre sapersi orientare con carta e bussola soprattutto nei tratti in cui il sentiero non è troppo chiaro

LIERNA Paesino più piccolo di Moggiona. Da Moggiona tramite il sentiero sopra descritto e si prosegue tramite il sentiero 92

ASQUA Casa della forestale che viene data in affitto per l'estate. Pernottamento nel bosco e punto acqua alla casa. Si raggiunge Moggiona e poi si percorrono i sentieri 92 e 72, belli e panoramici.

CASALINO Paese più piccolo di Moggiona. Si raggiunge tramite sentiero nel bosco di non facile percorrenza fino alla strada asfaltata. Dopo un Km c'è Casalino. Occorre sapersi orientare con carta e bussola

PRATO ALLE COGNE Colonia della forestale. Si raggiunge Casalino e da qui si prende il sentiero 76. Quando la colonia è chiusa dovrebbe esserci una cannella per l'acqua. Pernottamento solo all'aperto.

PORRENA Paese lungo la strada statale. Si raggiunge tramite sentiero nel bosco di non facile percorrenza. Occorre sapersi orientare con carta e bussola.

BUCENA Alcune case rurali. Si raggiunge seguendo una parte del sentiero per Porrena , proseguendo a sinistra una volta sul crinale.

EREMO DI CAMALDOLI Percorso molto lungo, da farsi in 2 giornate. Si percorre la stessa strada di Asqua oltre il bivio del sentiero 72.

N:B: Questi percorsi sono stati segnati nel bosco e ripuliti diverso tempo fa, quindi esistono ma potrebbero essere nascosti da vegetazione e i segnali bianco-rossi non tutti visibili.

Inoltre anche le informazioni sulle chiese, parroci, ospitalità ed acqua vanno verificate